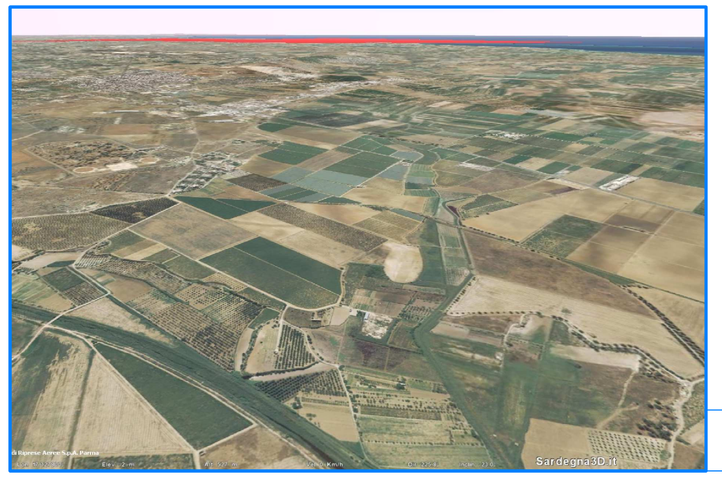

6

7

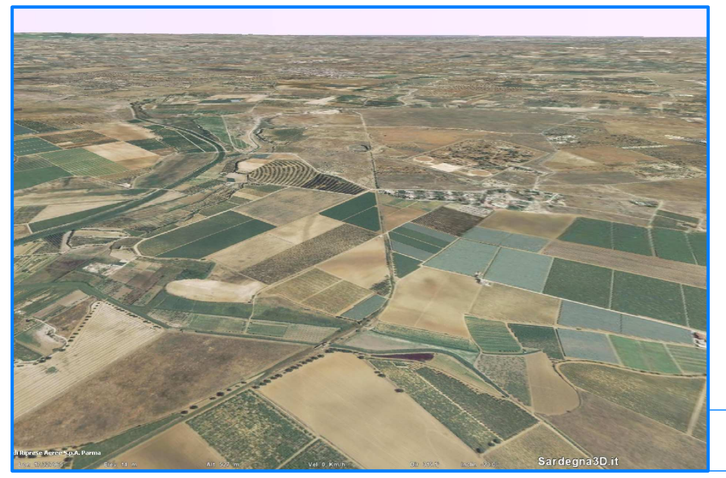

8

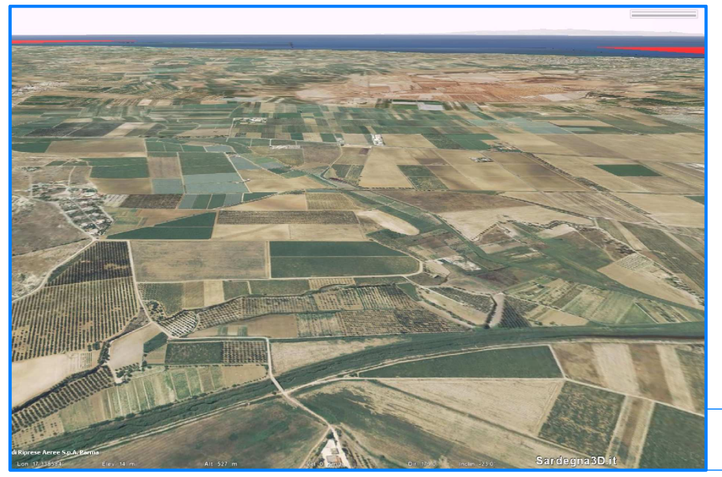

5

4

SCALA 1 : 8 000

0 50 100 150 200 250

3

2

1

Nord

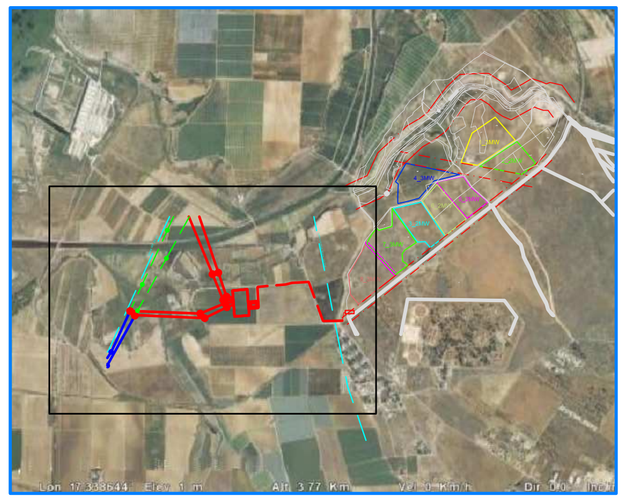

SCALA 1: 40 000

0 200 400 600 800 1000

REGIONE PUGLIA

PROVINCIA di TARANTO

COMUNE di
SAN GIORGIO JONICO

REALIZZAZIONE DI UN IMPIANTO FOTOVOLTAICO
DI POTENZA PARI A 20,5 MWp

CONNESSO ALLA RETE DI DISTRIBUZIONE ELETTRICA NAZIONALE
AI SENSI DEL D.M. 19.02.2007

LOC. MASSERIA PALOMBARELLA

- TAV. 34 -
Rilievo Fotografico
Stato di Fatto, Foto Volo Radente
Sottostazione TERNA

data **16.12.2010** scala **1: 8 000**

COMMITTENTE / PROPONENTE

quattromila

Quattromila S.r.l.
Via Angelo Maj, 10 – 24100 BERGAMO – tel / fax 035-4340290

CONSULENZA GENERALE

Venturini&Partners/ITALY
energy and environment consultants

Venturini&Partners Italy srl
Via Lamarmora, 140 - 25124 Brescia

Ing. Roberto Piras
Arch. Elisa Anna di Palma
Geom. Antonella Delrio
Dott.ssa Elena Viani
Dott. Agronomo Saverio Internò
Dott. Geologo Gianfranco Moro
Indagini M.A.S.W. e Sismica a Rifrazione
Geoexploration S.r.l.

OPERE DI CONNESSIONE TERNA

PLC SYSTEM S.r.l. – Marigliano (NA)

PROGETTAZIONE

Ing. Roberto Piras
(Progettazione Tecnica)

ORDINE INGEGNERI
PROVINCIA DI SASSARI
N. 971 Dott. Ing. ROBERTO PIRAS

Arch. Elisa Anna di Palma
(Coordinamento VIA)